

Legenda

Carta delle pendenze

- >50%
- 35-50%
- 20-35%
- 10-20%
- 0-10%

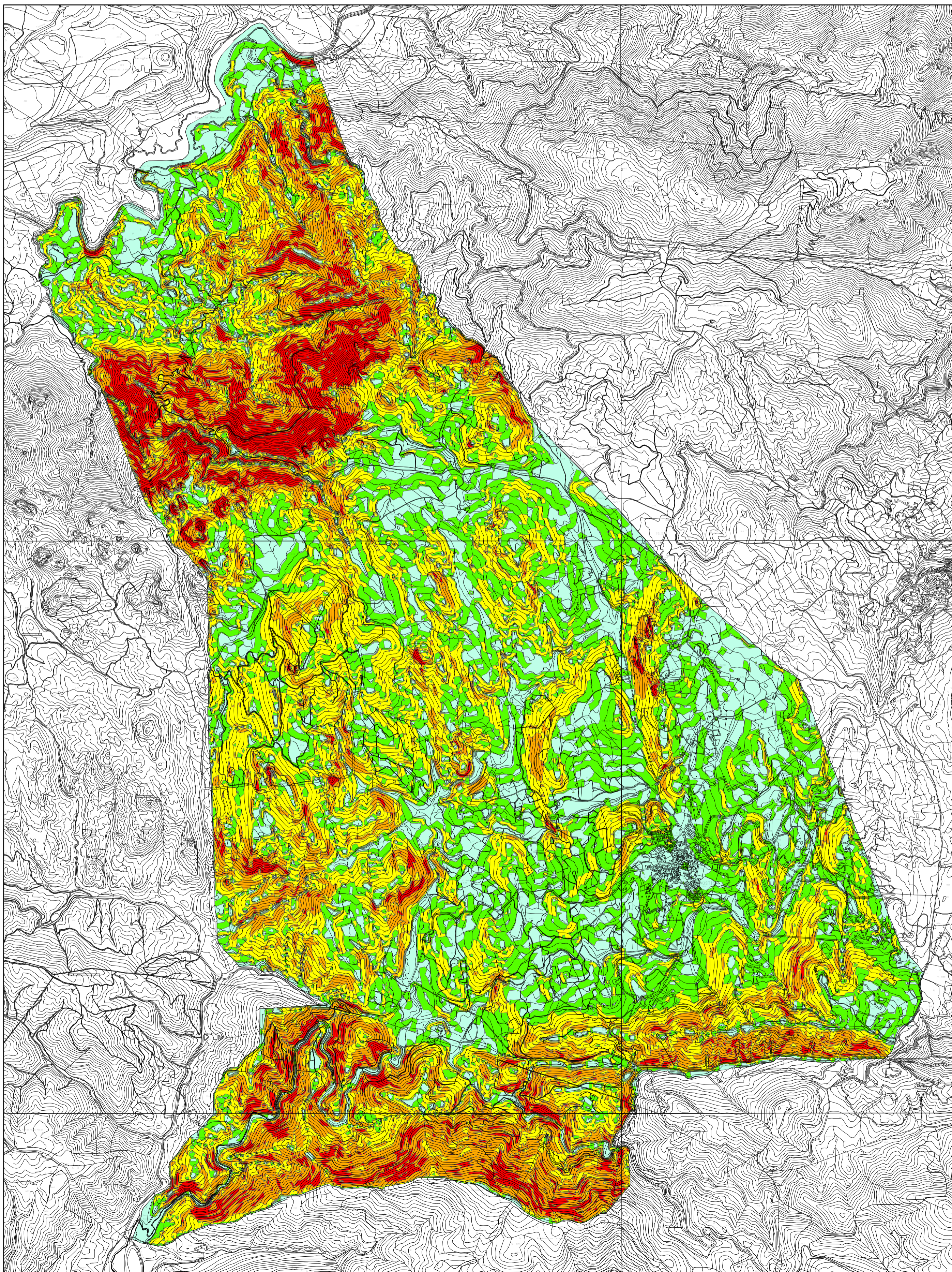
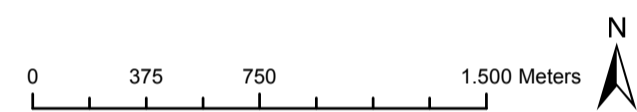

E.M.A. S.p.A.
 SERVIZIO DI GEOLOGIA E GEOTECNICA
Dr. Geol. Michele Arcangelo Ena, Numero 01108100, Via A. Gramsci n. 23, Tel. +39 0784 208030, Fax +39 0784 208030, Cell. 347 9506478, E-mail michele.ena@emai.it

COMUNE DI AUSTIS

Progetto
ADEGUAMENTO DEL PIANO URBANISTICO COMUNALE AL PAI. STUDIO DI COMPATIBILITÀ GEOLOGIA E GEOTECNICA AI SENSI DELL'ART. 8 - COMMA 2 DELLE NTA DEL PAI

Committente	Data
AMMINISTRAZIONE COMUNALE DI AUSTIS	Gennaio 2015
	Tavola 3

Oggetto
 CARTA DELLE PENDENZE Scala 1:25.000

I tecnici	Geol. Michele A. Ena	Ing. Italo Frau
-----------	----------------------	-----------------

Vidimazioni