

Legenda

Uso del Suolo

- ALTRO
- AREE A PASCOLO NATURALE
- AREE A RICOLONIZZAZIONE ARTIFICIALE
- AREE A RICOLONIZZAZIONE NATURALE
- AREE AGROFORESTALI
- AREE CON VEGETAZIONE RADA <5%E>40%
- AREE ESTRATTIVE
- AREE PREV. OCCUP. DA COLTURE AGRARIE CON PRES. DI SPAZI NAT. IMPORT.
- AREE RICREATIVE E SPORTIVE
- AREE VERDI URBANE
- BACINI ARTIFICIALI
- BOSCHI MISTI DI CONIFERE E LATIFOGIE
- BOSCO DI CONIFERE
- BOSCO DI LATIFOGIE
- CANTIERI
- CESPUGLIETI ED ARBUSTETI
- COLTURE TEMPORANEE ASSOCIATE AD ALTRE COLTURE PERMANENTI
- FABBRICATI RURALI
- GARRIGA
- MACCHIA MEDITERRANEA
- OLIVETI
- PRATI ARTIFICIALI
- SEMINATIVI IN AREE NON IRRIGUE
- SISTEMI COLTURALI E PARTICELLARI COMPLESSI
- SUGHERETE
- TESSUTO RESIDENZIALE COMPATTO E DENSO
- TESSUTO RESIDENZIALE RADO
- TESSUTO RESIDENZIALE RADO E NUCLEIFORME
- VIGNETI

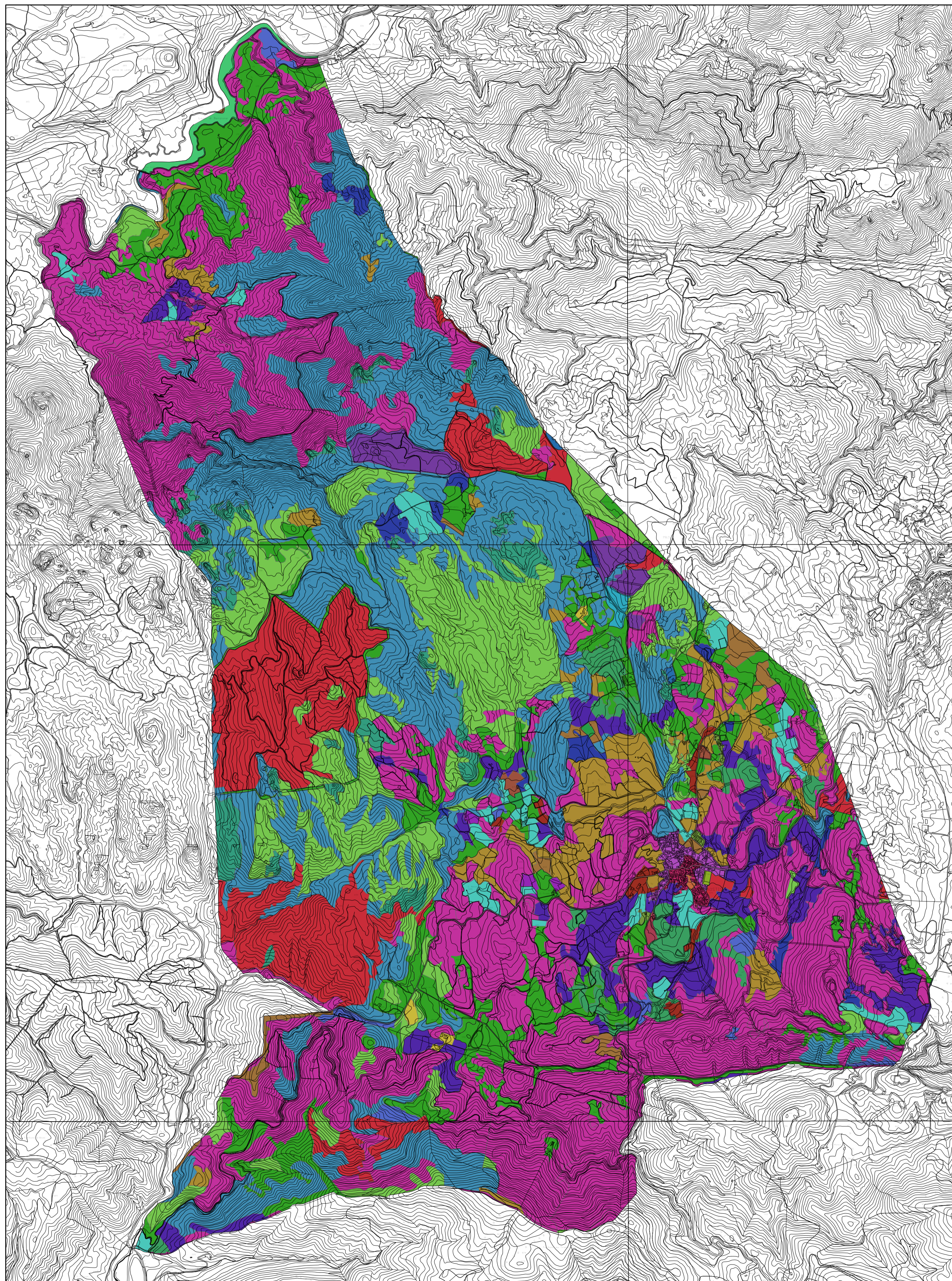
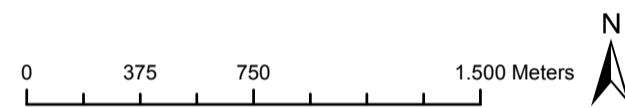

E.M.A.
SERVIZIO DI GEOLOGIA E GEOTECNICA

Dr. Geol. Michele Arcangelo Ena, Numero (0) 08100, Via A. Gramsci n. 23, Tel. +39 0784 208030, Fax +39 0784 208030, Cell. 347 9506478, E-mail michele.ena@emac.it

COMUNE DI AUSTIS

Progetto
ADEGUAMENTO DEL PIANO URBANISTICO COMUNALE AL PAI. STUDIO DI COMPATIBILITÀ GEOLOGIA E GEOTECNICA AI SENSI DELL'ART. 8 - COMMA 2 DELLE NTA DEL PAI

Committente	Data
AMMINISTRAZIONE COMUNALE DI AUSTIS	Gennaio 2015
	Tavola
	2

Oggetto
CARTA DELL'USO DEL SUOLO Scala 1:25.000

I tecnici
Geol. Michele A. Ena Ing. Italo Frau

Vidimazioni